

Beskjæring av overvokste klauver

1

Ved bøyd klauvvegg klipp først vekk den delen av vegg som har vokst ned under sålen.

Rens deretter sålen for møkk, strø o.l. for å få oversikt.



2

Klauvsaksa skal holdes parallelt med sålen når en klipper.

Dersom klauvene var svært forvokste i utgangspunktet bør beskjæringen skje i flere omganger.



3

Klipp tåa dersom den er lang, men aldri så langt at det begynner å blø.

Ballepartiet (hælen) skal bare beskjæres dersom det er løst horn eller lommedannelser.

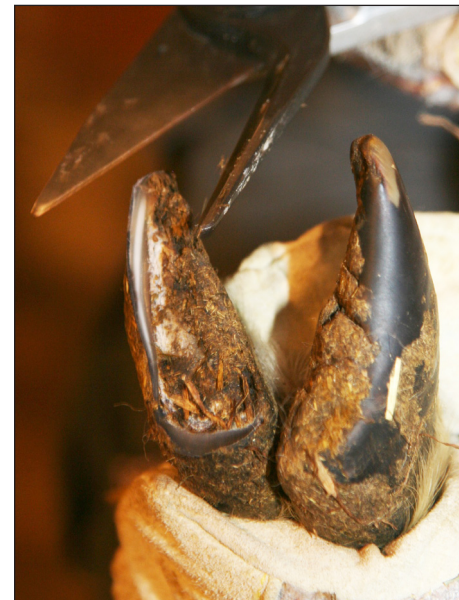

4

Klauvveggen skal være noe høyere enn sålen slik at den bærer hovedtyngden.

Sjekk så at de ulike strukturene er som de skal (se motsatt side).



Klauvas normale form

Klauvspalten

- Lysrosa hud
- Behåret
- Huden skal ikke være fuktig
- Tydelig skille mellom hud og klauvhorn



Kronranda

- Overgangen mellom hud og klauvhorn
- Jevn behåring
- Skal ikke være irritert (rød/varm)
- Ingen sår/åpninger
- Ingen hevelser



Den hvite linja

- Overgangen mellom sålehorn og vegghorn
- Hvit eller grå farge
- Jevn
- Ingen mørke punkter
- Ingen løsninger eller lommer



Aksialfura

- Overgangen mellom hardt og mjukt horn
- Ingen løsning av horn
- Dette området er normalt litt ruglete



Klauvveggen

- Jevn uten riller og sprekker
- Noen mm lengre enn sålen
- Lengre i tåa enn i hælen



Sålen

- Jevn og hel
- Hard i fremre del (mot tåa)
- Mykere i bakre del (ballen)
- Ikke smertefull ved trykk

